

**ELECTRO TEST**Technische Controles en Opleidingen
Contrôles Techniques et Formations

HOOFDKANTOOR / SIEGE SOCIAL

Electro-Test VZW/ASBL Kerkstraat 33 - 1820 Melsbroek

T +32 (0)2 751 98 39

F +32 (0)2 751 52 09

E info@electro-test.be

W www.electro-test.be

Verslag van onderzoek / Rapport de contrôle

| | | | |
|---|---|--|--------------------------------|
| Verslagnummer: N° de rapport: | 224/2019/1/16/5 | Datum van bezoek: Date de visite: | 16/01/2019 |
| Oprichtgever: Donneur d'ordre: | HESBELEC PRL Chaussée de Nivelles 46 - 4300 WAREMME BTW BE 0860.823.827 | IK: CI: | |
| Distributienetbeheerder: Gestionnaire de réseau: | Tecteo | Nr teller: N° compteur: Nr teller nachttarief: N° compteur tarif de nuit: | A PLACER EAN-nr: N° EAN: |
| Plaats van het onderzoek: Lieu du contrôle: | Rue Rys de Mosbeux(GOM) 2 B2/D - 4140 SPRIMONT | | |
| Eigenaar: Propriétaire: | LECOQ Rue Rys de Mosbeux(GOM) 2 - 4140 SPRIMONT | | |
| Installateur: | SPRL HESBELEC | BTW/TVA: | |
| Gebruikte interne procedure: Procédure interne utilisée: | F-ELS270/APP7 (Contrôle de conformité de 7 app. à la même adresse) | | |

Beschrijving van de gecontroleerde installatie / description de l'installation contrôlée:

| | | | | | | |
|--|--|--|-------------------------------------|--|-------|-----------|
| Aard van onderzoek: AREI / Genre de contrôle: RGIE | Art. hh: 86 | Art. onderzoek: 270 | | | | |
| Onderzoek: / Contrôle: | Appartement | | | | | |
| TT - net/spanning: / Réseau TT - tension: 1x400V+N | Meter / Bord verbinding / Liaison compteur-tableau: 4 x 10 mm ² EXVB | Max. beveiliging / Protection max.: 63A | | | | |
| Aardelektrode / Electrode de terre: | Pen/Piquets 22.1 Ohm Isolatie / Isolement: 10 MOhm | Aantal verdeelborden / Nombre de tableaux: 1 | | | | |
| Differentieelschakelaars/Interrupteurs différentiels: | Aantal eindstroombanen / Nombre de circuits terminaux: 16 | | | | | |
| In(A) | Δ In (mA) | Type | Eindstroombanen / terminaux | TestΔIn | 1.ΔIn | AREI/RGIE |
| 63A | 300mA | A/s | 16 | - | OK | 270 |
| 63A | 30mA | A/s | 4 | - | OK | 270 |
| Visueel nazicht Algemeen: Contrôle visuel général: OK | Rechtstreekse aanraking: Contact direct: OK | Onrechtstreekse aanraking: Contact indirect: OK | Aansluitingen: Raccordements: OK | Equipotentiale verbindingen: Liaisons équipotielles: OK | | |

Inbreuken / Infractions:**Bijkomende inbreuken / Infractions supplémentaires:****Opmerkingen / Remarques:****Nota's / Notes:**



Besluit / Conclusion:

De elektrische installatie voldoet aan de voorschriften van het A.R.E.I. / L'installation électrique est conforme aux prescriptions du R.G.I.E.

De volgende periodieke controle moet worden uitgevoerd binnen de door de van kracht zijnde reglementering voorgeschreven termijn (art. 271 A.R.E.I.) / Le prochain contrôle périodique est à effectuer dans le délai prescrit par la réglementation en vigueur (art. 271 R.G.I.E.)

Volgend controlebezoek / Prochaine visite de contrôle: 16/01/2044

**Naam en handtekening van de inspecteur, voor de directeur,
Nom et signature de l'inspecteur, pour le directeur,
VISUM (Datum / Date):**

GEELLEN Luc

Herinnering van de reglementaire voorschriften: a) de verplichting het P.V. van het controlebezoek te bewaren in het dossier van de elektrische installatie; b) de verplichting in het dossier elke wijziging aangebracht aan de elektrische installatie te vermelden; c) de verplichting de F.O.D. die Energie onder zijn bevoegdheid heeft onmiddellijk in te lichten over elk ongeluk aan personen overkomen en rechtstreeks of onrechtstreeks te wijten aan de aanwezigheid van elektriciteit; d) de verplichting, wanneer er overtredingen zijn vastgesteld tijdens het controleonderzoek, een nieuw controleonderzoek te doen verrichten door hetzelfde erkend organisme om na te gaan of na afloop van de termijn van één jaar de overtredingen verdwenen zijn. Indien tijdens dat tweede onderzoek wordt vastgesteld dat er nog overtredingen overblijven, moet het erkend organisme een kopie van het proces-verbaal van het controleonderzoek sturen naar de Algemene Directie Energie die belast is met het hoog toezicht op de huishoudelijke elektrische installatie.

Rappel des prescriptions réglementaires: a) l'obligation de conserver le P.V. de visite de contrôle dans le dossier de l'installation électrique; b) l'obligation de renseigner dans le dossier toute modification intervenue dans l'installation électrique; c) l'obligation d'aviser immédiatement le S.P.F. ayant l'Energie dans ses attributions, de tout accident survenu aux personnes et dû, directement ou indirectement, à la présence d'électricité. d) l'obligation lorsque des infractions ont été constatées lors de la visite de contrôle, de faire effectuer une nouvelle visite de contrôle par le même organisme agréé afin de vérifier la disparition des infractions au terme du délai d'un an. Dans le cas où, lors de cette seconde visite, des infractions subsistent, l'organisme agréé se doit d'envoyer une copie du procès-verbal de visite de contrôle à la Direction générale de l'Energie préposée à la haute surveillance des installations électriques domestiques.

MAISON 4)

PROPRIETAIRE: **LECOQ J.**

CHANTIER: **RUE RYS DE MORBEUX N° 2 D**

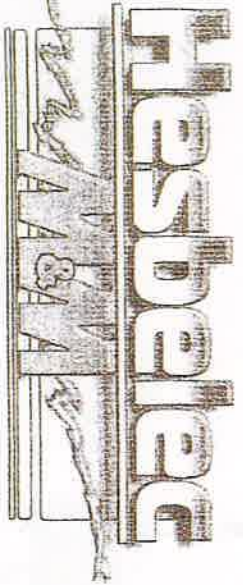

| Room | 1 | 2 | 3 | 4 | 5 | 6 | 7 | 8 | 9 | Area |
|----------------|---|---|---|---|---|---|---|---|---|------|
| lave linge | 1 | 2 | 3 | 4 | 5 | 6 | 7 | 8 | 9 | 2,5 |
| Secchi linge | 1 | 2 | 3 | 4 | 5 | 6 | 7 | 8 | 9 | 2,5 |
| lave vaisselle | 1 | 2 | 3 | 4 | 5 | 6 | 7 | 8 | 9 | 2,5 |
| Selle de bain | 1 | 2 | 3 | 4 | 5 | 6 | 7 | 8 | 9 | 2,5 |
| Touque cuisson | 1 | 2 | 3 | 4 | 5 | 6 | 7 | 8 | 9 | 6 |
| Foyer | 1 | 2 | 3 | 4 | 5 | 6 | 7 | 8 | 9 | 2,5 |
| micro onde | 1 | 2 | 3 | 4 | 5 | 6 | 7 | 8 | 9 | 2,5 |
| Cuisine | 1 | 2 | 3 | 4 | 5 | 6 | 7 | 8 | 9 | 2,5 |
| chambre 1 | 1 | 2 | 3 | 4 | 5 | 6 | 7 | 8 | 9 | 2,5 |
| chambre 2 | 1 | 2 | 3 | 4 | 5 | 6 | 7 | 8 | 9 | 2,5 |
| VMC | 1 | 2 | 3 | 4 | 5 | 6 | 7 | 8 | 9 | 2,5 |
| chauffage | 1 | 2 | 3 | 4 | 5 | 6 | 7 | 8 | 9 | 2,5 |
| éclairage | 1 | 2 | 3 | 4 | 5 | 6 | 7 | 8 | 9 | 2,5 |
| Salle à manger | 1 | 2 | 3 | 4 | 5 | 6 | 7 | 8 | 9 | 2,5 |
| Salon | 1 | 2 | 3 | 4 | 5 | 6 | 7 | 8 | 9 | 2,5 |
| office | 1 | 2 | 3 | 4 | 5 | 6 | 7 | 8 | 9 | 2,5 |

4405 PRINOT

A B C D E F G H I J K L M N O P

63 ANP 30 m²

63 ANP 300 m²

(MAISON 4)

RUE RYS DE MOSBEUX 2 D

4140 SPRIMONT

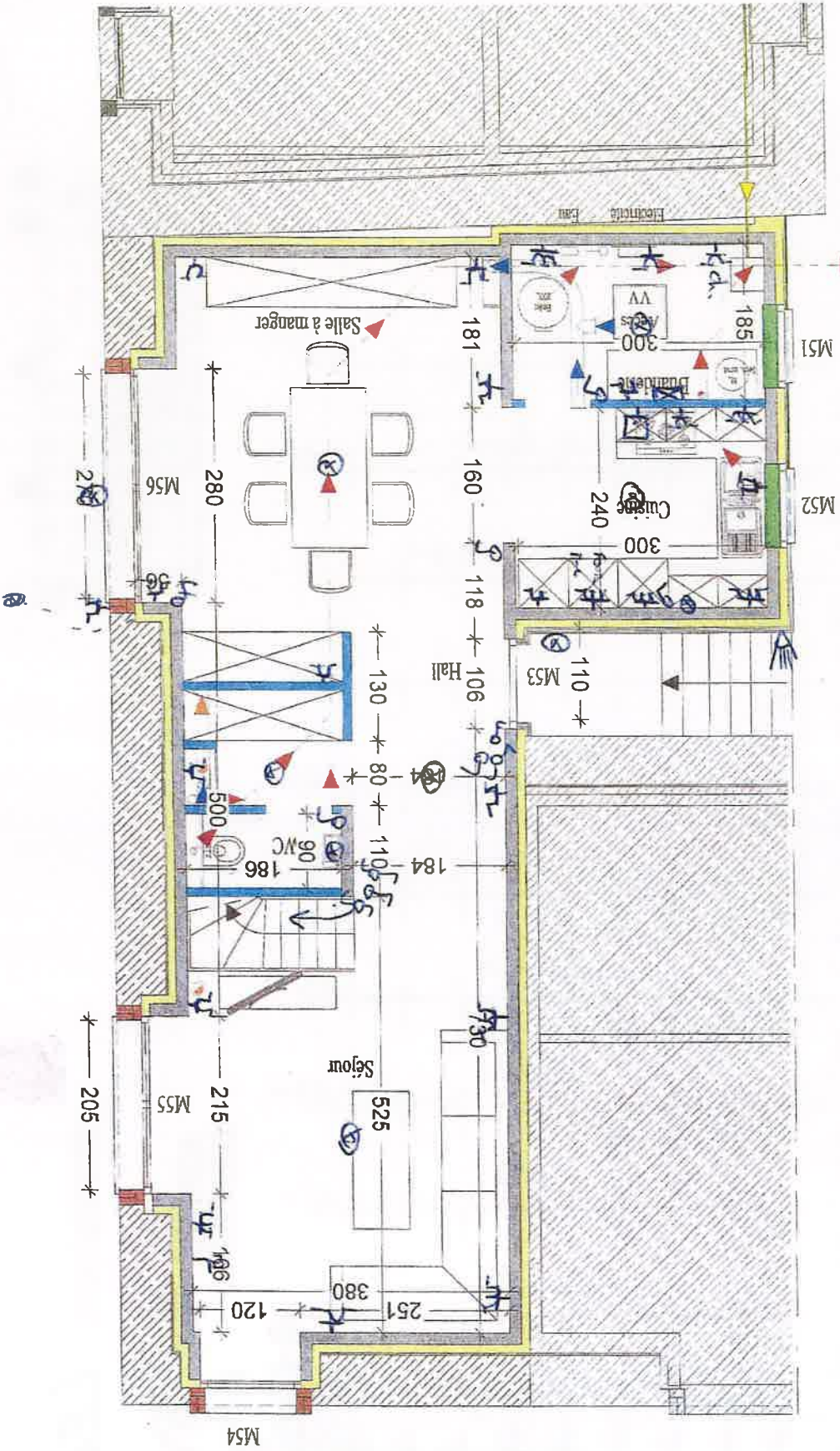

REZ-DE-CHAUSSEE LOGEMENT 4

ETAGE LOGEMENT 4

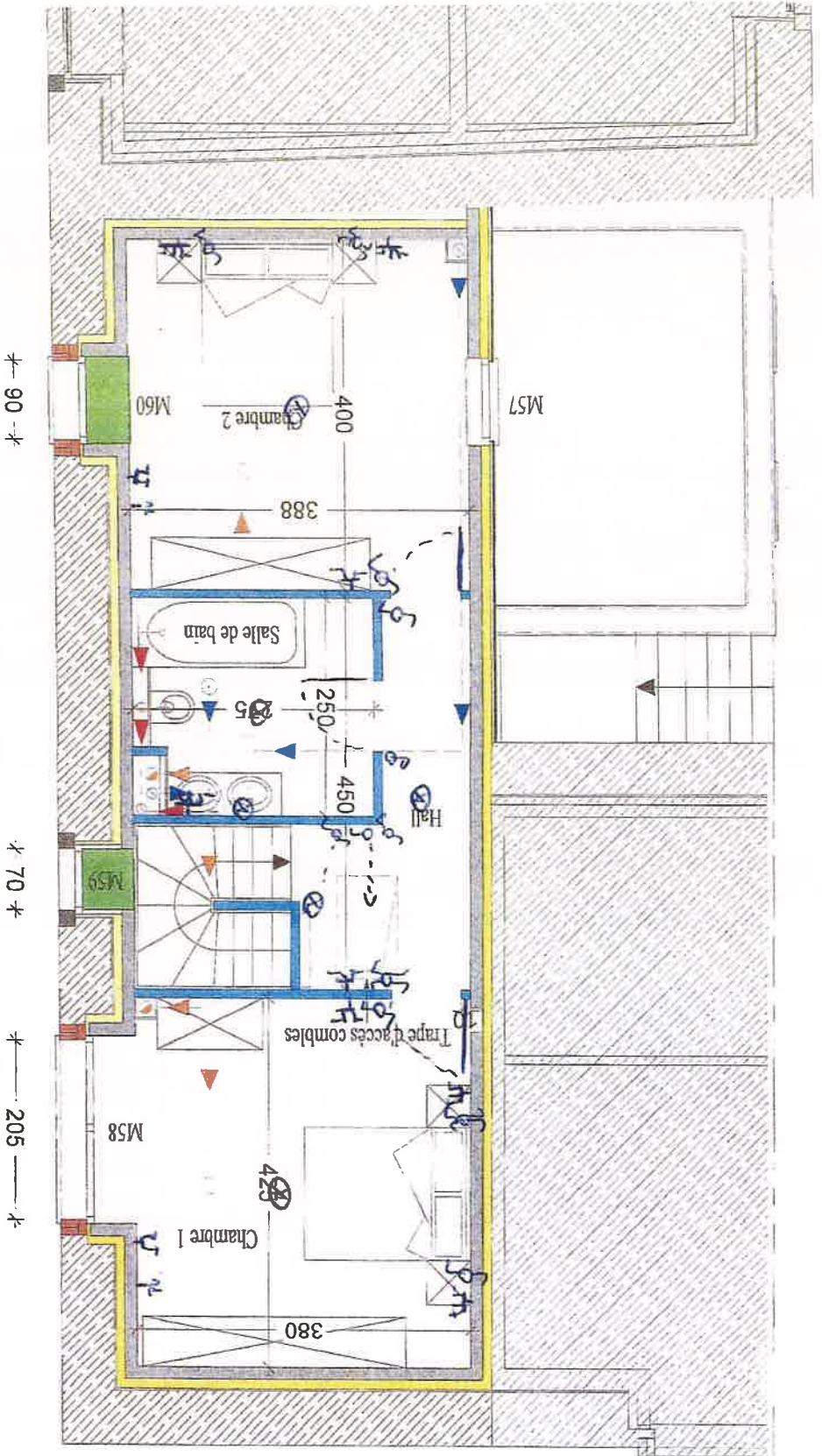

(MAISON 4) RUE RYS DE NOSBEUX 2D

4440 SPRIMONT